

COMUNE DI CARPI

PROVINCIA DI MODENA

CAPO V° Città da trasformare

Art. 61 Zone di trasformazione direzionale-commerciale (tipo F)

(Var. 17 C.C. n°51/2008 - Var. 19 C.C. n°114/2009 - Var. 24 C.C. n°133/2011)

PIANO PARTICOLAREGGIATO DI INIZIATIVA PRIVATA COMPARTO F10

PROPRIETA'

FINIMCAR s.r.l.

Via Nuova Ponente 17 - 41012 Carpi (MO)

P.IVA 01986070363

Legale rappresentante: GUIZZARDI DOVIGLIO

COPERNICO s.r.l.

Via Pisacane 2 - 41012 Carpi (MO)

P.IVA 02895630362

Legale rappresentante: RIGHETTI MARCO

FORONI PAOLO

Via Nuova Ponente 17 - 41012 Carpi (MO)

C.F. FRNPLA57D28B819D

FORONI GIANCARLO

Via San Francesco 17 - 41012 Carpi (MO)

C.F. FRNGCR61E02B819U

FORONI TIZIANA

Via Mozart 6 - 41012 Carpi (MO)

C.F. FRNTZN63M56B819V

progetto **associati Techne** PROGETTISTA

Viale Giosuè Carducci, 2 - 41012 Carpi (MO) - Web www.assotechne.it
email info@assotechne.it - Tel. +36.059.6223116 - P.IVA 03105990364

COORDINATORE GENERALE DELLA PROGETTAZIONE

STUDIO TECNICO RIGHETTI Geometra MARCO - Via Arno 34 - 41019 Saliera (MO) - P.IVA 02346930361
3387137142 - email geometrarighettimarco@gmail.com

TAVOLA 29 DESCRIZIONE PLANIMETRIA COORDINAMENTO COMPARTO F1 E F10

SCALA VARIE

DATA 2017.29.06

SOSTITUISCE LA TAVOLA DEPOSITATA IN DATA 29/04/2017

PLANIMETRIA INQUADRAMENTO GENERALE

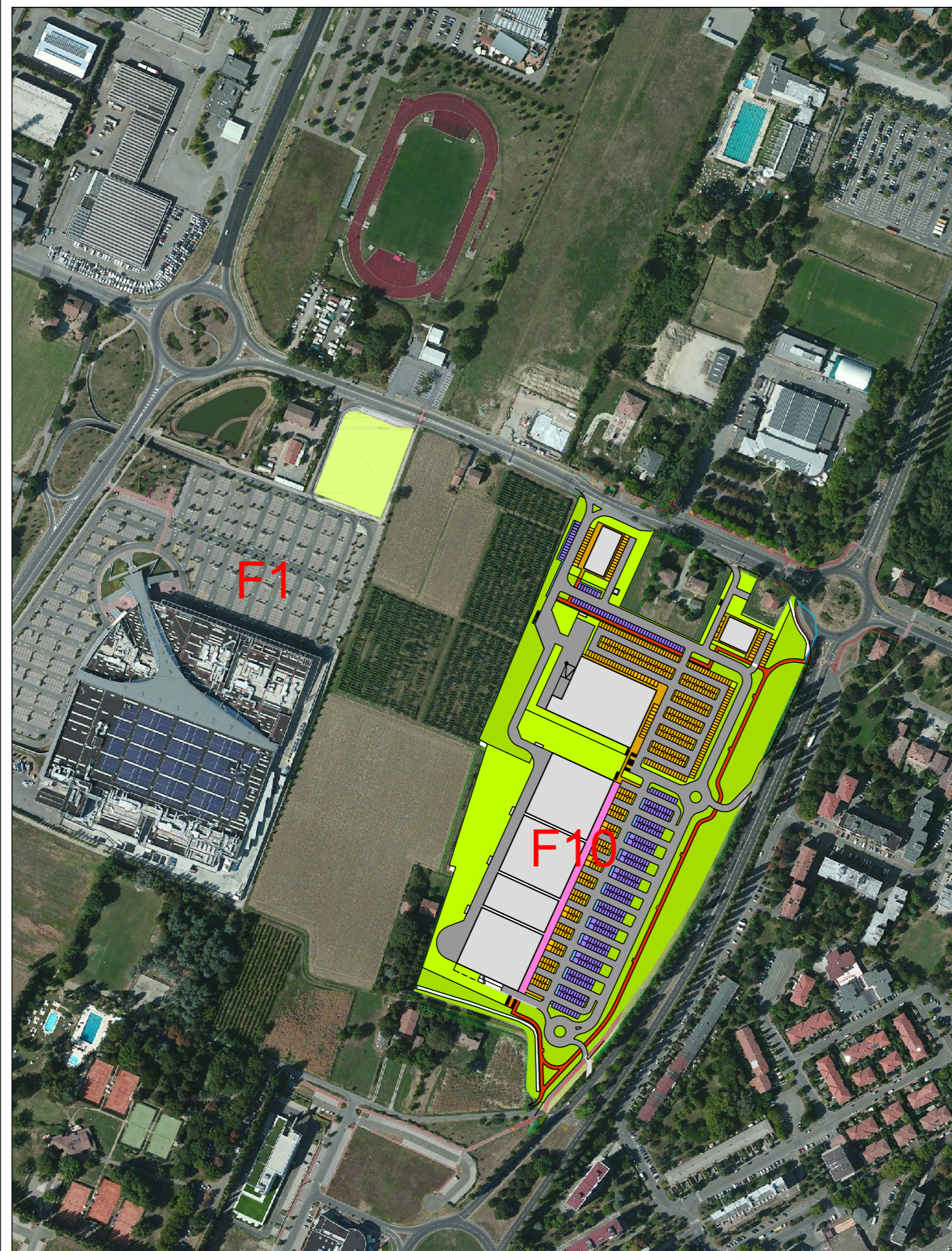

AREA INSEDIAMENTO FUTURO DISTRIBUTORE CARBURANTI

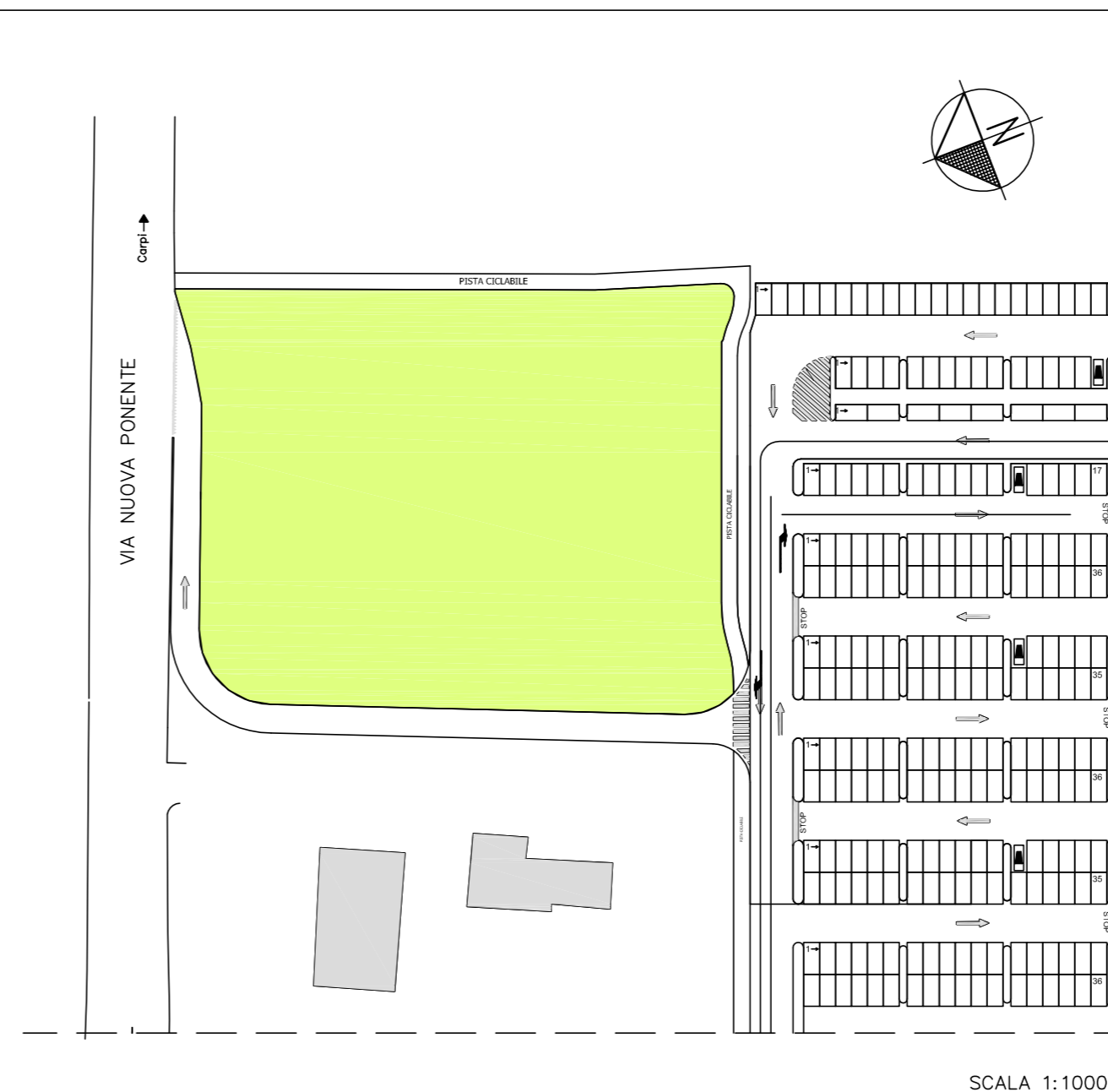

1.500 mq di SC trasferita dal comparto F10 al comparto F1, verrà così ripartita:
100 mq ad uso U3/5 DISTRIBUZIONE CARBURANTI PER AUTOTRAZIONE
1.400 mq la cui destinazione verrà definita con la variante al P.P. del comparto F1

RILIEVO ESSENZE ESISTENTI ARBOREE ED ARBUSTIVE DA ESPIANTARE



1	<i>Celtis "australis"</i>	BAGOLARO	n° 4
2	<i>Tilia europaea</i>	TIGLIO	n° 7
3	<i>Carpinus betulus</i>	CARPINE	n° 7
4	<i>Fraxinus ornus</i>	FRASSINO	n° 4
5	<i>Ginkgo biloba</i>	GINGKO	n° 3
6	<i>Quercus robur</i>	FARNIA	n° 3
7	<i>Acer campestre</i>	ACERO CAMPESTRE	n° 4
8	<i>Corylus avellana</i>	NOCCIOLO	n° 2
9	<i>Carpinus betulus</i>	CARPINE a cespuglio	n° 4
10	<i>Carpinus betulus fastigiata</i>	CARPINE PIRAMIDALE	n° 5
11	<i>Pterocarya frax.</i>	NOCE DEL CAUCASO	n° 1
12	SIEPE MISTA (<i>Viburnum, Hibiscus, ...</i>) - distanza impianto 60 cm.		ml. 47
13	LIGUSTRO OVALIFOGLIO - distanza impianto 40 cm.		ml. 12
14	LIGUSTRO OVALIFOGLIO VARIEGATO - distanza impianto 40 cm.		ml. 33

N.B. Alla presentazione della Variante al Piano Particolareggiato del Comparto F1, i soggetti attuatori, con la convenzione s'impegheranno a piantumare il numero corrispondente di alberature in un'area a verde che verrà indicata dall'amministrazione comunale.

SCALA 1:500

